



EL SERRALLO I EL PORT

Aventures arran de mar



A Tarragona, el barri dels pescadors es coneix amb el nom del Serrallo. D'allà salpen cada dia les barques de pesca.

Quan tornen, la tripulació porta les captures a la Llotja de la Confraria de Pescadors, on se'n fa la subhasta. Al Serrallo hi ha racons amb molta tradició, com l'església de Sant Pere o el Teatret. I, com que el peix és tan fresc, s'hi menja molt bé. Un dels plats tradicionals és el romesco, que és un guisat de peix que feien els mariners a bord de la barca.

HO SABIES?

El Reial Club Nàutic de Tarragona és el més antic de l'Estat espanyol. Es va fundar l'any 1878, i al principi era conegut com «el club dels xiflats». Els pescadors l'anomenaven així perquè no entenien que hi hagués homes que es fessin a la mar per diversió.

Seguint la línia de mar, hi ha el moll de Costa. Aquí, hi atraquen les grans embarcacions d'esbarjo, com els creuers. Si t'hi fixes, hi veuràs uns grans edificis d'estil industrial. Són els tinglados i els refugis, i havien estat els magatzems de mercaderies. Ara es fan servir per acollir exposicions i altres activitats culturals.

Al passeig de l'Escullera hi ha un dels símbols de la ciutat: el rellotge del port. Té forma de temple perquè, d'aquesta manera, els treballadors podien veure l'hora més fàcilment. Aquest rellotge servia per indicar l'inici i el final de la jornada laboral, i abans que s'instal·lés, aquests senyals es feien amb un toc de trompeta.



Aquest passeig té una longitud de gairebé cinc quilòmetres, i al final hi ha un altre dels tresors del port: el far de la Banya. Havia estat al delta de l'Ebre i és molt especial, perquè tota l'estructura és metàl·lica.



Escaneja el codi QR i descobreix la gamba de Tarragona.





BUSCA

Passejant pel Serrallo trobaràs diversos murs pintats amb dibuixos que representen tradicions, persones del barri i paisatges mariners. Formen part del projecte artístic Mar-Mur, i els veïns n'estan ben orgullosos. **A veure si ets capaç de localitzar:**

- Un mariner amb un vaixell dins l'ampolla
- Una serrallenca remallant una xarxa
- Cinc pescadors triant el peix acabat de pescar



INVESTIGA

Com es diu el tipus de pesca que es veu en la il·lustració?

- Pesca blava
- Pesca llunàtica
- Pesca a la llum



BUSCA

Explora el Museu del Port i troba aquests elements que hi estan exposats:

- Un timó
- La popa d'una galera
- Un sextant
- Un equip mòbil per apagar incendis
- La barca Capitán Argüello
- Una bombeta Philips, una bombeta Mažda i una bombeta Elva
- Un cabdell d'estopa
- Una aixà
- Un equip de busseig amb peus de plom
- Una cadira de remallar
- Una cullera de grua
- Un rem de competició



INVESTIGA

El Serrallo de Tarragona té una colla casteller. **Esbrina com es diu i de quin color és la seva camisa.**

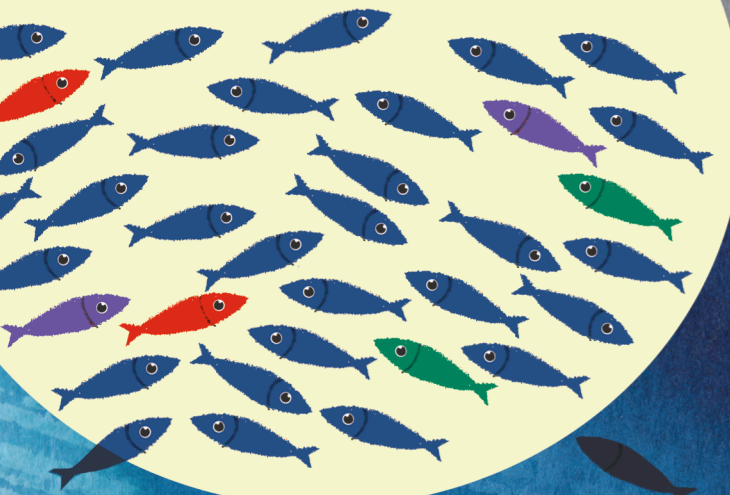

OBSERVA

Al port de Tarragona, hi atraquen tota mena d'embarcacions. **Relaciona cada tipus amb el seu dibuix.**

- Llagut de remers
- Vaixell de mercaderies
- Barca de pesca
- Creuer
- Remolcador



INVESTIGA

Troba les dues grues que hi ha a l'explanada al costat del refugi 1 del moll de Costa i **digues si les afirmacions següents són veritat (V) o mentida (M).** (Pots buscar la informació en el lloc web del port de Tarragona.)

- Les grues mesuren 2,5 metres d'alçada
- Les van construir als Talleres de Zorroza, a Bilbao
- Tenen rodes per circular per la via
- Són elèctriques
- Estan fetes de fusta, ferro i ciment



OBSERVA

Acosta't fins al nou edifici institucional de l'Autoritat Portuària i observa'l bé. **Quina és la seva silueta?**

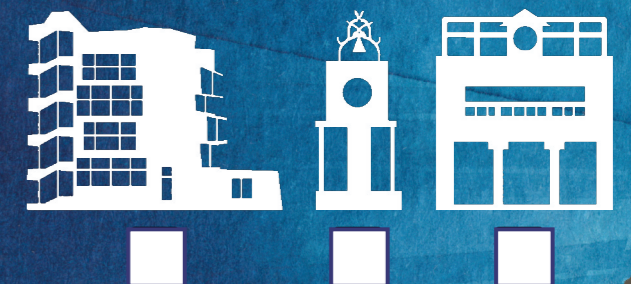

INICI

1. Barri del Serrallo

2. Església de Sant Pere del Serrallo

3. Moll de Costa

4. Museu del Port

5. Grues

6. Autoritat Portuària

7. Rellotge del port

8. Passeig de l'Escullera

9. Far de la Banya





ABANS DE MARXAR...

Fes una passejada fins al final del passeig de l'Escullera. Si vols, pots agafar la bicicleta, els patins o el patinet. Tria el teu carril, i endavant! Al final, hi trobaràs l'imponent far de la Banya. **Observa'l bé i completa el dibuix.**

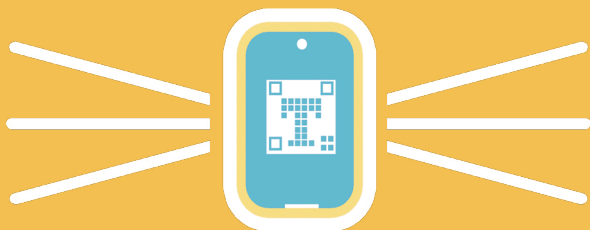
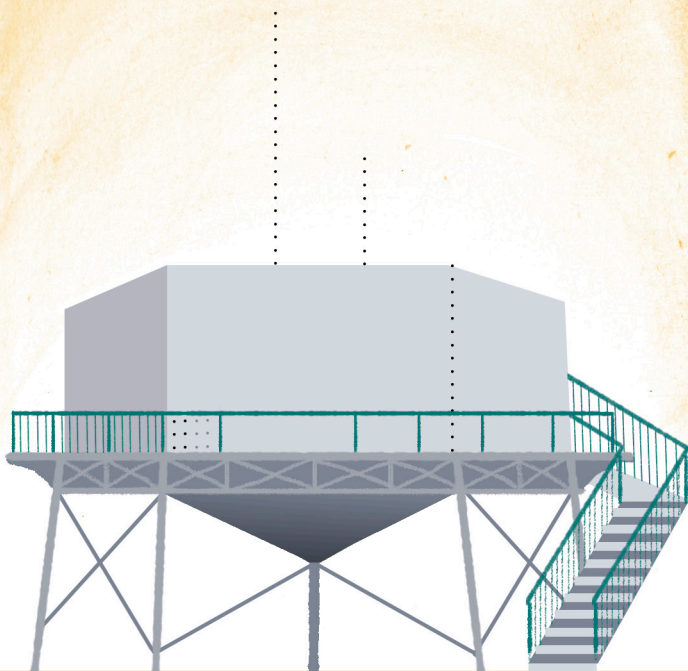

FES-TE UNA FOTO I COMPARTEIX-LA

Al lloc del Serrallo o del port que t'hagi agradat més.



Després, comparteix-la a les xarxes amb l'etiqueta **#TarragonaEnFamília**

Solucions: Els Xiquets del Serrallo porten la camisa blau marí; El mariner està pescant a la llum; Veritat o mentida: 1.M; 2.V; 3.V; 4.V; 5.M.